Карельская природоохранная общественная организация
«СПОК»
185026, Россия, Республика Карелия, г. Петрозаводск,
ул. Горького 21в, тел./факс: +7 (8142) 769115,
e-mail: spok_office@onego.ru, http://spok-karelia.ru

Публичный отчет РОО «СПОК» о результатах деятельности в 2011 году и планах на 2012 год

План работ СПОК на 2011г.

Миссия: Сохраним леса Карелии вместе!

Цель:

- Содействие сохранению ценных лесов, устойчивому управлению лесами и формирование у людей потребности в сохранении биоразнообразия.

Задачи на 2011 год

- Содействие развитию системы управления и охраны ООПТ Карелии
- Содействие сохранению ценных лесных объектов и территорий Карелии

- Развитие лесной коммуникации в Республике Карелия

- Содействие сохранению ценных лесных объектов и территорий Петрозаводского городского округа
- Экологическое просвещение и формирование природоохранных ценностей и инициатив у населения
- Содействие развитию системы устойчивого управления лесами Петрозаводского городского округа

- Содействие внедрению методов, обеспечивающих ведение устойчивого лесопользования
- Распространение опыта мониторинга лесопользования в другом регионе
- Разработка методики выявления и сохранения ЛВПЦ 3 -го уровня в РК

- Содействие развитию системы управления и охраны ООПТ Карелии

Создана Дирекция по ООПТ РК

Постановление Правительства РК №372р-П от 18 июля 2011

Разработаны предложения по управлению 5 ООПТ регионального значения РК

По госконтракту с МПРиЭ РК

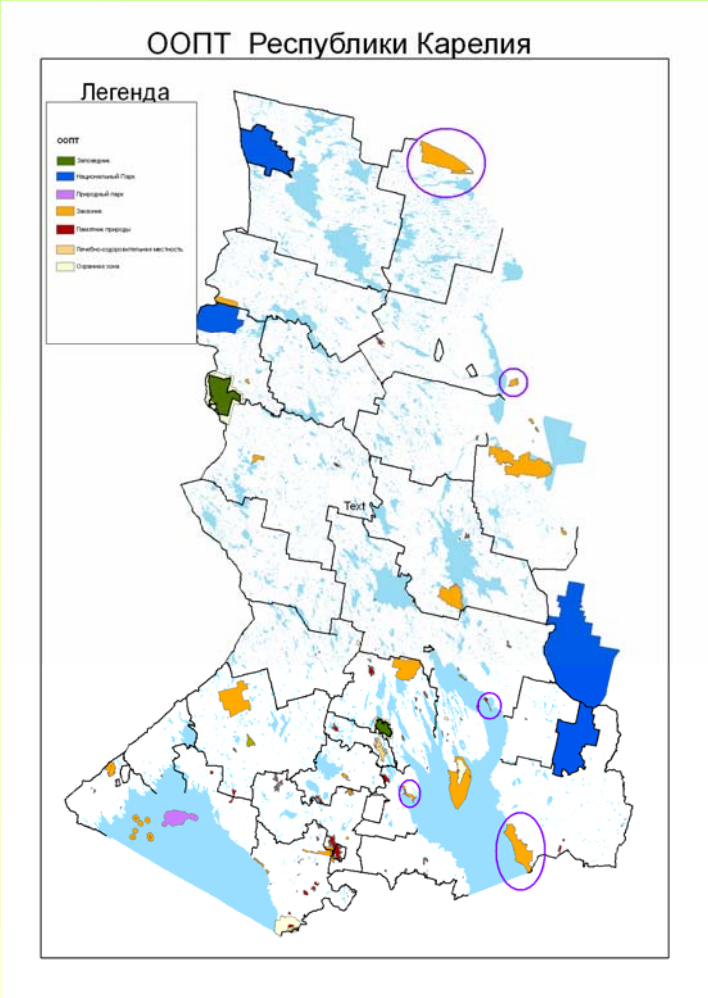

- ЛЗ «Полярный круг» (Лоухский р-н)
- ЛЗ «Кузова» (Кемский р-н)
- ЛЗ «Муромский» (Пудожский р-н)
- ЛЗ «Заозерский» (Прионежский р-н, Петрозаводский гор.округ)
- ППр «Челмужская коса» (Медвежьегорский р-н)

Что было сделано в рамках выполнения работ по управлению ООПТ:

- обследованы доступных участков (соблюдения режима особой охраны, функциональное использования территории, дорожно-тропиночная сеть, туристические объекты, аншлаги, стоянки и др. инфрастр.)
- выполнены карта-схемы (нарушений, предложений по обустройству экотроп, турстоянок, имеющаяся инфраструктура)
- проведены переговоры с посетителями ООПТ, местными жителями, турфирмами, местными администрациями, лесничествами и др.стейкхолдерами
- разработаны предложения по созданию экологических троп и маршрутов, туристических стоянок
- разработаны предложения по дальнейшему управлению ООПТ, обеспечению соблюдения режима особой охраны ООПТ
- разработаны совместно с местными жителями и представителями местных администраций предложения по оптимизации режима особой охраны ООПТ и границ ООПТ

Картосхемы на примере ЛЗ «Муромский»

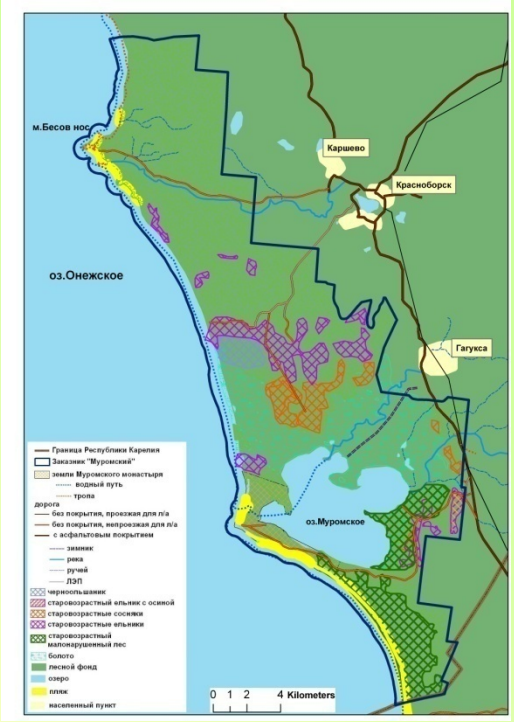

Функцинальное зонирование

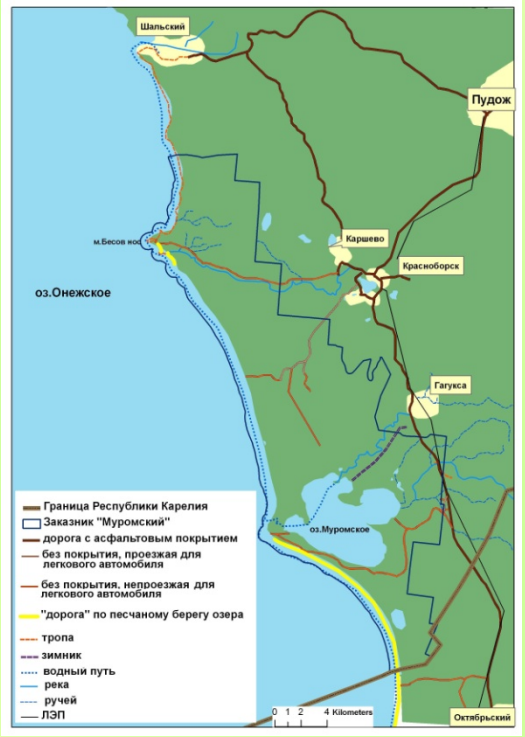

Дорожно-тропиночная сеть

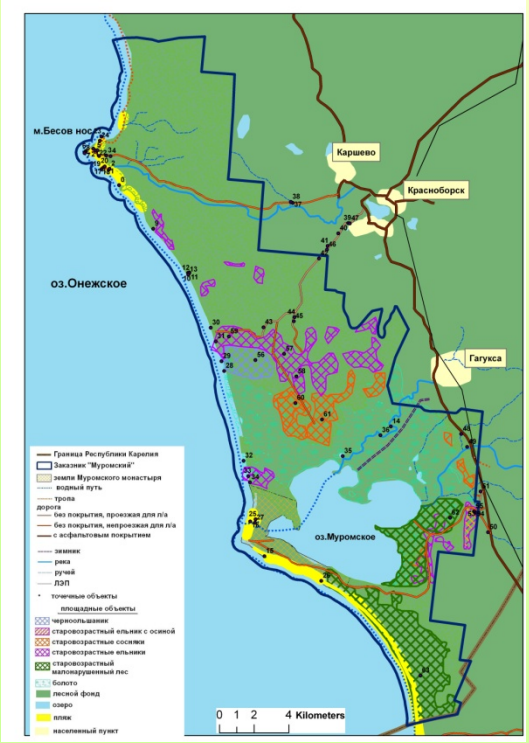

Объекты туризма

Обустройство гати в заказнике «Заозерский»

(финансирование - МПРиЭ)

В 2011 году создана 1 ООПТ памятник природы «Воттоваара» и прошли положительно общественные слушания по ППр «Куми-порог»

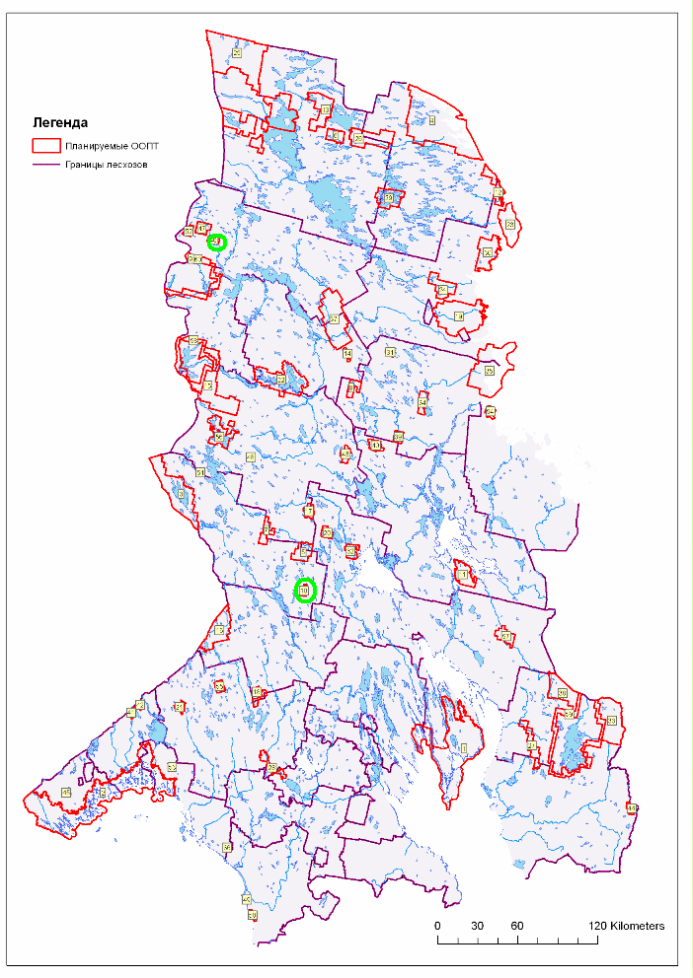

Продолжены работы по созданию ландшафтного заказника «Гридино» (Кемский и Лоухский районы)

- 17.02.2011 - проведены общественные слушания в Кемском районе в д.Гридино (+)
- сессия депутатов в Куземском сельском поселении
- письмо от Главы Кемского района с просьбой создать ООПТ
- 3 выезда в Лоухский район для встреч с местными жителями (опросы, консультации, юридические консультации Виктора Петрова)

- Содействие сохранению ценных лесных объектов и территорий Карелии

НП «Ладожские шхеры»

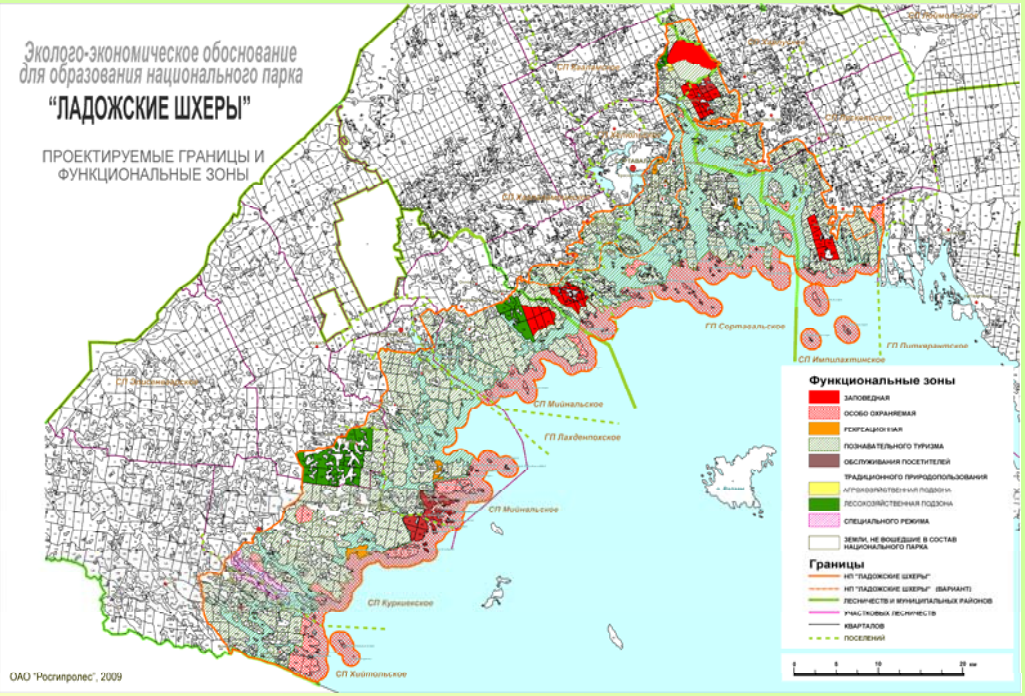

- Из границ НП «Ладожские шхеры» исключили острова Хавус и Риеккалансари
- **Май-июль - общественные слушания по вопросу создания НП «Ладожские шхеры»:**

Лахденпохский район:
Лахденпохья,

Сортавальский район:
г.Сортавала, п.Минайла, д.Куркиеки, д.Хийтойла

Питкярантский район:
п.Импилахти, д.Хийденсельга, д.Рауталахти

ОАО "РОСГИПРОЛЕС" передал откорректированные итоговые материалы обоснования НП «Ладожские шхеры» в Правительство Республики Карелия

Объявлен мораторий на планируемые ООПТ в аренде Мораторий ЗАО «Запкареллес»

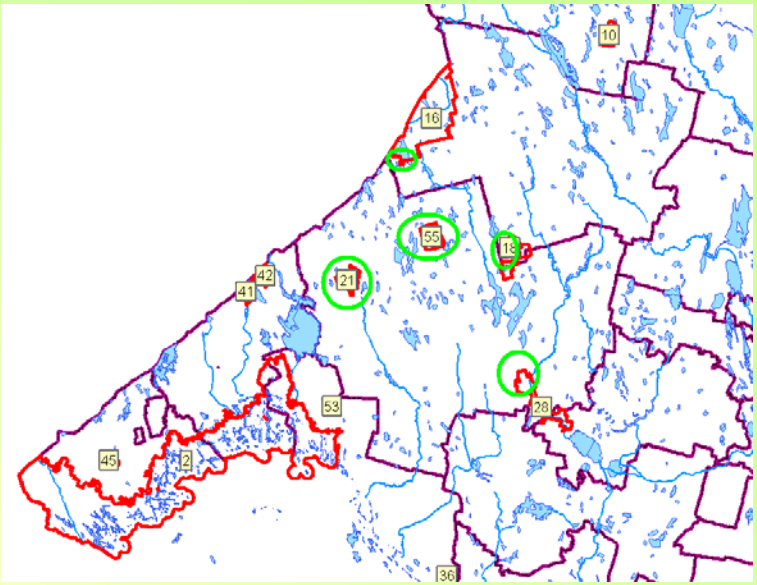

- **Январь**. Подписан мораторий на лесозаготовительную деятельность в планируемых ООПТ до конца срока аренды, находящихся в аренде «Запкареллес»:
- ЛЗ «Лапинйоки»
- ЛЗ «Малонарушенные леса – Суйстама»
- ЛЗ «Койтайоки» (2 кв. у Запкареллес)
- Расширение ЛЗ «Толвоярви»
- ЛЗ «Среднее течение р.Шуя»

Мораторий на планируемые ООПТ Медвежьегорского ЛПХ и Сегежского ЦБК

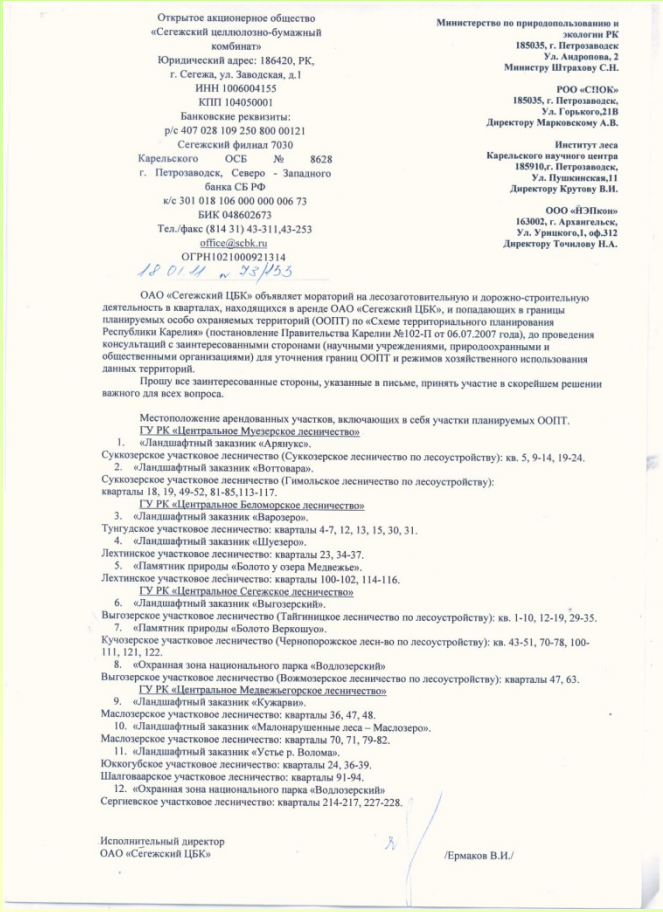

Открытое акционерное общество
«Сегежский целлюлозно-бумажный комбинат»
Юридический адрес: 186420, РК,
г. Сегежа, ул. Заводская, д.1
ИНН 1006004155
КПП 104050001
Банковские реквизиты:
р/с 407 028 109 250 800 00121
Сегежский филиал 7030
Карельского ОСБ № 8628
г. Петрозаводск, Северо - Западного банка СБ РФ
к/с 301 018 106 000 000 006 73
БИК 048602673
Тел./факс (814 31) 43-311,43-253
office@scbk.ru
ОГРН1021000921314

18.01.11 № 73/053

Министерство по природопользованию и экологии РК
185035, г. Петрозаводск
Ул. Андропова, 2
Министру Штрахову С.Н.

РОО «СПОК»
185035, г. Петрозаводск,
Ул. Горького,21В
Директору Марковскому А.В.

Институт леса
Карельского научного центра
185910,г. Петрозаводск,
Ул. Пушкинская,11
Директору Крутову В.И.

ООО «НЭПкон»
163002, г. Архангельск,
Ул. Урицкого,1, оф.312
Директору Точилову Н.А.

ОАО «Сегежский ЦБК» объявляет мораторий на лесозаготовительную и дорожно-строительную деятельность в кварталах, находящихся в аренде ОАО «Сегежский ЦБК», и попадающих в границы планируемых особо охраняемых территорий (ООПТ) по «Схеме территориального планирования Республики Карелия» (постановление Правительства Карелии №102-П от 06.07.2007 года), до проведения консультаций с заинтересованными сторонами (научными учреждениями, природоохранными и общественными организациями) для уточнения границ ООПТ и режимов хозяйственного использования данных территорий.

Прошу все заинтересованные стороны, указанные в письме, принять участие в скорейшем решении важного для всех вопроса.

Местоположение арендованных участков, включающих в себя участки планируемых ООПТ.

ГУ РК «Центральное Муезерское лесничество»

1. «Ландшафтный заказник «Арянукс».

Суккозерское участковое лесничество (Суккозерское лесничество по лесоустройству): кв. 5, 9-14, 19-24.

2. «Ландшафтный заказник «Воттовара».

Суккозерское участковое лесничество (Гимольское лесничество по лесоустройству): кварталы 18, 19, 49-52, 81-85,113-117.

ГУ РК «Центральное Беломорское лесничество»

3. «Ландшафтный заказник «Варозеро».

Тунгудское участковое лесничество: кварталы 4-7, 12, 13, 15, 30, 31.

4. «Ландшафтный заказник «Шуезеро».

Лехтинское участковое лесничество: кварталы 23, 34-37.

5. «Памятник природы «Болото у озера Медвежье».

Лехтинское участковое лесничество: кварталы 100-102, 114-116.

ГУ РК «Центральное Сегежское лесничество»

6. «Ландшафтный заказник «Выгозерский».

Выгозерское участковое лесничество (Тайгиницкое лесничество по лесоустройству): кв. 1-10, 12-19, 29-35.

7. «Памятник природы «Болото Веркошуо».

Кучозерское участковое лесничество (Чернопорожское лесн-во по лесоустройству): кв. 43-51, 70-78, 100-111, 121, 122.

8. «Охранная зона национального парка «Водлозерский»

Выгозерское участковое лесничество (Вожмозерское лесничество по лесоустройству): кварталы 47, 63.

ГУ РК «Центральное Медвежьегорское лесничество»

9. «Ландшафтный заказник «Кужарви».

Маслозерское участковое лесничество: кварталы 36, 47, 48.

10. «Ландшафтный заказник «Малонарушенные леса – Маслозеро».

Маслозерское участковое лесничество: кварталы 70, 71, 79-82.

11. «Ландшафтный заказник «Устье р. Волома».

Юккогубское участковое лесничество: кварталы 24, 36-39.

Шалговаарское участковое лесничество: кварталы 91-94.

12. «Охранная зона национального парка «Водлозерский»

Сергиевское участковое лесничество: кварталы 214-217, 227-228.

Исполнительный директор
ОАО «Сегежский ЦБК» /Ермаков В.И./

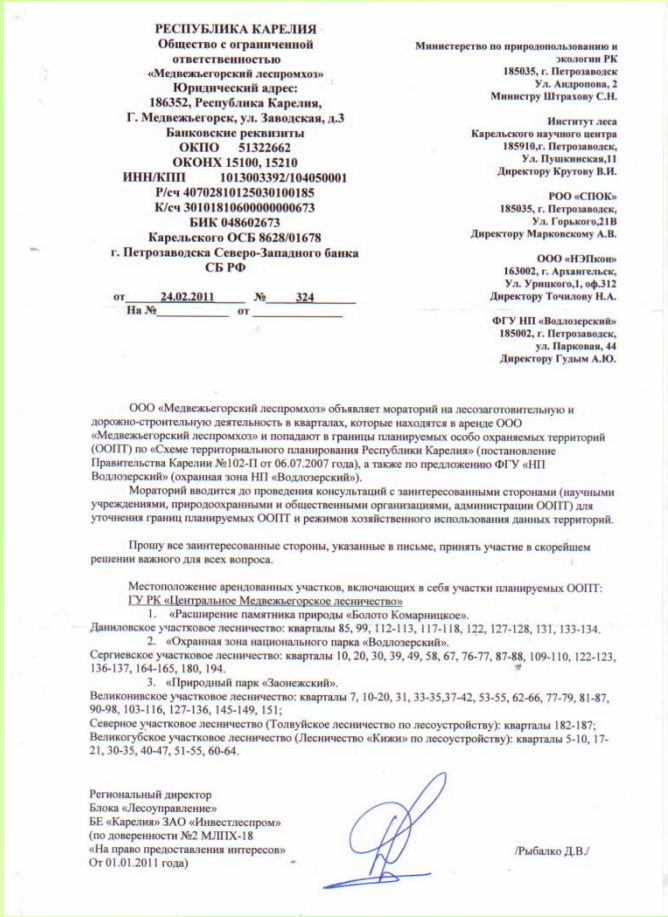

РЕСПУБЛИКА КАРЕЛИЯ
Общество с ограниченной ответственностью
«Медвежьегорский леспромхоз»
Юридический адрес:
186352, Республика Карелия,
Г. Медвежьегорск, ул. Заводская, д.3
Банковские реквизиты
ОКПО 51322662
ОКОНХ 15100, 15210
ИНН/КПП 1013003392/104050001
Р/сч 40702810125030100185
К/сч 30101810600000000673
БИК 048602673
Карельского ОСБ 8628/01678
г. Петрозаводска Северо-Западного банка СБ РФ

от 24.02.2011 № 324
На № _____ от _____

Министерство по природопользованию и экологии РК
185035, г. Петрозаводск
Ул. Андропова, 2
Министру Штрахову С.Н.

Институт леса
Карельского научного центра
185910,г. Петрозаводск,
Ул. Пушкинская,11
Директору Крутову В.И.

РОО «СПОК»
185035, г. Петрозаводск,
Ул. Горького,21В
Директору Марковскому А.В.

ООО «НЭПкон»
163002, г. Архангельск,
Ул. Урицкого,1, оф.312
Директору Точилову Н.А.

ФГУ НП «Водлозерский»
185002, г. Петрозаводск,
ул. Парковая, 44
Директору Гудым А.Ю.

ООО «Медвежьегорский леспромхоз» объявляет мораторий на лесозаготовительную и дорожно-строительную деятельность в кварталах, которые находятся в аренде ООО «Медвежьегорский леспромхоз» и попадают в границы планируемых особо охраняемых территорий (ООПТ) по «Схеме территориального планирования Республики Карелия» (постановление Правительства Карелии №102-П от 06.07.2007 года), а также по предложению ФГУ «НП Водлозерский» (охранная зона НП «Водлозерский»).

Мораторий вводится до проведения консультаций с заинтересованными сторонами (научными учреждениями, природоохранными и общественными организациями, администрации ООПТ) для уточнения границ планируемых ООПТ и режимов хозяйственного использования данных территорий.

Прошу все заинтересованные стороны, указанные в письме, принять участие в скорейшем решении важного для всех вопроса.

Местоположение арендованных участков, включающих в себя участки планируемых ООПТ:

ГУ РК «Центральное Медвежьегорское лесничество»

1. «Расширение памятника природы «Болото Комарницкое».

Даниловское участковое лесничество: кварталы 85, 99, 112-113, 117-118, 122, 127-128, 131, 133-134.

2. «Охранная зона национального парка «Водлозерский».

Сергиевское участковое лесничество: кварталы 10, 20, 30, 39, 49, 58, 67, 76-77, 87-88, 109-110, 122-123, 136-137, 164-165, 180, 194.

3. «Природный парк «Заонежский».

Великонивское участковое лесничество: кварталы 7, 10-20, 31, 33-35,37-42, 53-55, 62-66, 77-79, 81-87, 90-98, 103-116, 127-136, 145-149, 151;

Северное участковое лесничество (Толвуйское лесничество по лесоустройству): кварталы 182-187;

Великогубское участковое лесничество (Лесничество «Кижи» по лесоустройству): кварталы 5-10, 17-21, 30-35, 40-47, 51-55, 60-64.

Региональный директор
Блока «Лесоуправление»
БЕ «Карелия» ЗАО «Инвестлеспром»
(по доверенности №2 МЛПХ-18
«На право предоставления интересов»
От 01.01.2011 года) /Рыбалко Д.В./

Арендаторы лесного фонда, 2011г.

- ОАО «Медвежьегорский ЛПХ
Мораторий на рубки на территории планируемого парка (с 01.01.2011 по 01.12.2011)

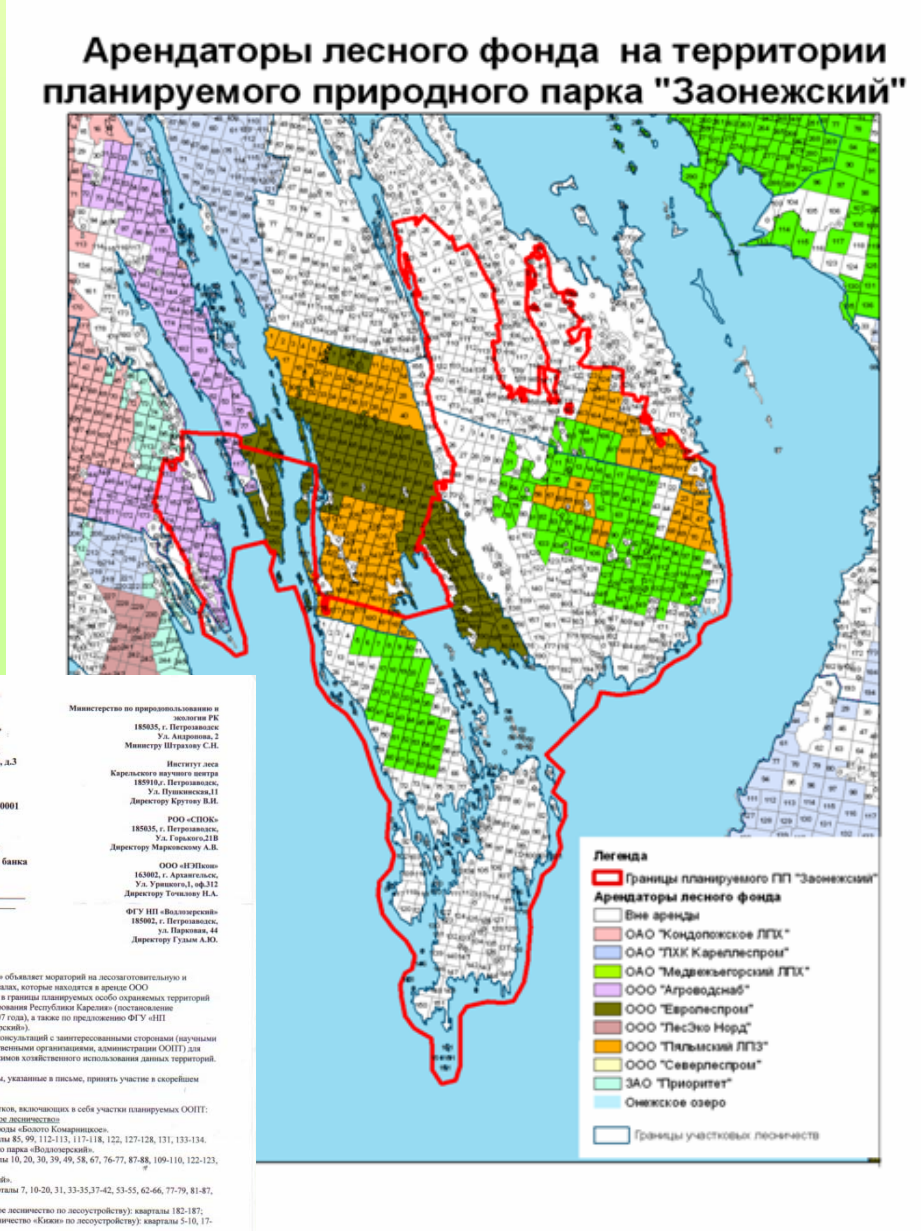

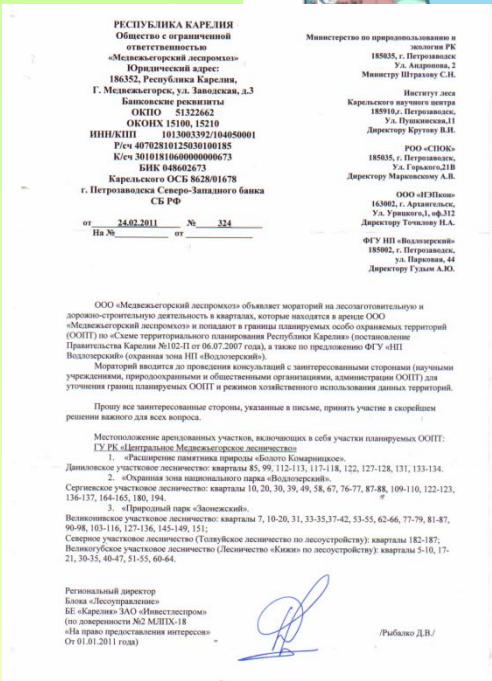

РЕСПУБЛИКА КАРЕЛИЯ
Общество с ограниченной ответственностью
«Медвежьегорский леспромхоз»
Юридический адрес:
186352, Республика Карелия,
Г. Медвежьегорск, ул. Заводская, д.3
Банковские реквизиты
ОКПО 51322662
ОКОНХ 15100, 15210
ИНН/КПП 1013003392/104050001
Р/сч 40702810125030100185
К/сч 30101810600000000673
БИК 048602673
Карельского ОСБ 8628/01678
г. Петрозаводска Северо-Западного банка СБ РФ

от 24.02.2011 № 324
На № от

Министерство по природопользованию и экологии РК
185035, г. Петрозаводск
Ул. Андропова, 2
Министру Штрахову С.Н.

Институт леса
Карельского научного центра
185910,г. Петрозаводск,
Ул. Пушкинская,11
Директору Крутову В.И.

РОО «СПОК»
185035, г. Петрозаводск,
Ул. Горького,21В
Директору Марковскому А.В.

ООО «НЭПкон»
163002, г. Архангельск,
Ул. Урицкого,1, оф.312
Директору Точилову Н.А.

ФГУ НП «Водлозерский»
185002, г. Петрозаводск,
ул. Парковая, 44
Директору Гузым А.Ю.

ООО «Медвежьегорский леспромхоз» объявляет мораторий на лесозаготовительную и дорожно-строительную деятельность в кварталах, которые находятся в аренде ООО «Медвежьегорский леспромхоз» и попадают в границы планируемых особо охраняемых территорий (ООПТ) по «Схеме территориального планирования Республики Карелия» (постановление Правительства Карелии №102-П от 06.07.2007 года), а также по предложению ФГУ «НП Водлозерский» (охранная зона НП «Водлозерский»).

Мораторий вводится до проведения консультаций с заинтересованными сторонами (научными учреждениями, природоохранными и общественными организациями, администрации ООПТ) для уточнения границ планируемых ООПТ и режимов хозяйственного использования данных территорий.

Прошу все заинтересованные стороны, указанные в письме, принять участие в скорейшем решении важного для всех вопроса.

Местоположение арендованных участков, включающих в себя участки планируемых ООПТ:
ГУ РК «Центральное Медвежьегорское лесничество»
1. «Расширение памятника природы «Болото Комаринцкое».
Даниловское участковое лесничество: кварталы 85, 99, 112-113, 117-118, 122, 127-128, 131, 133-134.
2. «Охранная зона национального парка «Водлозерский».
Сергиевское участковое лесничество: кварталы 10, 20, 30, 39, 49, 58, 67, 76-77, 87-88, 109-110, 122-123, 136-137, 164-165, 180, 194.
3. «Природный парк «Заонежский».
Великоникское участковое лесничество: кварталы 7, 10-20, 31, 33-35,37-42, 53-55, 62-66, 77-79, 81-87, 90-98, 103-116, 127-136, 145-149, 151;
Северное участковое лесничество (Толвуйское лесничество по лесоустройству): кварталы 182-187;
Великогубское участковое лесничество (Лесничество «Кижи» по лесоустройству): кварталы 5-10, 17-21, 30-35, 40-47, 51-55, 60-64.

Региональный директор
Блока «Лесоуправление»
БЕ «Карелия» ЗАО «Инвестлеспром»
(по доверенности №2 МЛПХ-18
«На право предоставления интересов»
От 01.01.2011 года)

/Рыбалко Д.В./

Не продлен мораторий по уточненным границам МЕЛС в аренде

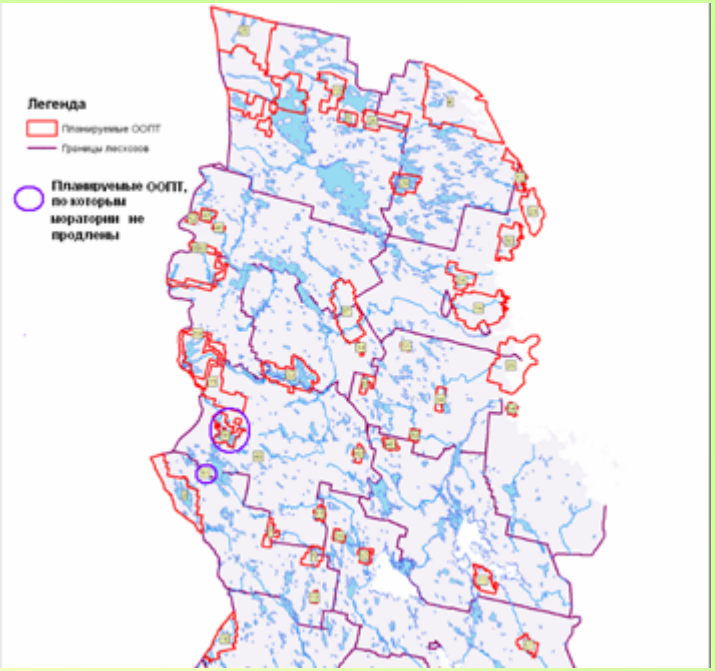

- ОАО «Лендерский ЛПХ»
- ОАО «Муезерский ЛПХ»

Планируемое ООПТ природный парк «Заонежский»

- **Подготовлена картография для ПП «Заонежский»**
- **Проведен полевой лагерь (экспедиция) по изучению разных типов леса (+верификация грида, +апробация экспресс-методик по оценке биоразнообразия)**
- **Выезды в Заонежье (Толвуя, Вел.Губа)**, встречи с местными жителями и представителями администрации
- **Консультирование населения о функц.зонировании природного парка**
- **Информационные материалы** (в т.ч. баннер «Природный парк Заонежский» в п.Толвуя, буклеты по функциональному зонированию парка и др.)
- **Показ фильма «Исчезающая тайга» в п.Толвуя, п.Великая Нива**

Сданы в аренду планируемые ООПТ и заказник «Войница»

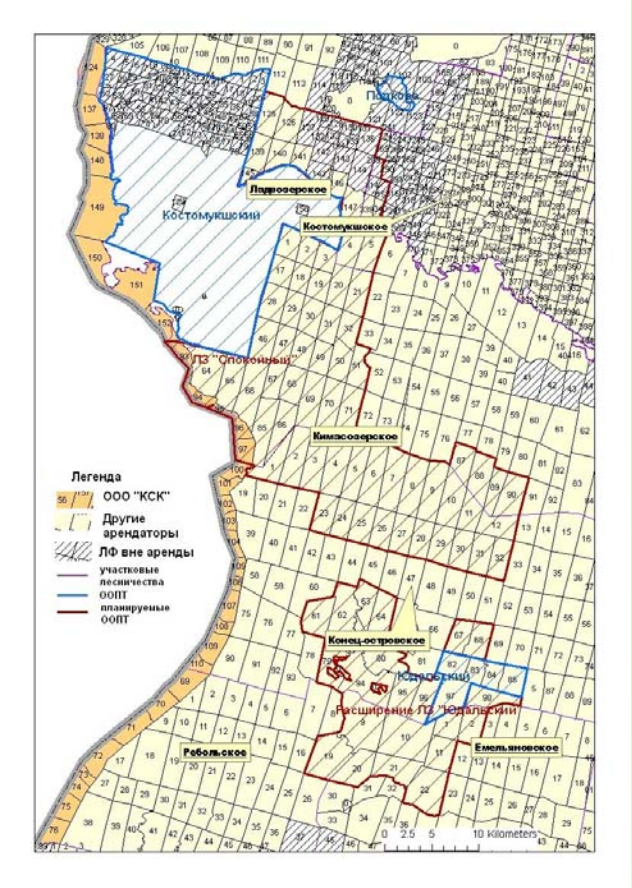

ООО «Костомукшская строительная компания»

1) ЛЗ«Юпяужсуо» Юшкозерское у.л.

2) ЛЗ«Калливаоя» Юшкозерское у.л.

3) ЛЗ«Озеро Нюк» Пизьмагубское у.л.

4) ЛЗ«Спокойный» Кимасозерское у.л.

5) ППр«Болото у села Ругозеро» Ругозерское у.л.

6) ОЗ НП«Калевальский» Войницкое у.л.

Действующие ООПТ:

1) ЛЗ«Войница» Войницкого у.л.

2) ОЗ природного заповедника «Костомукшский» Ладвозерское у.л.

ООО «Альфа Бонитет»:

1) часть ЛЗ «Лапинйоки» Суоярвское и Найстенъярвское у.л.

2) часть ЛЗ «Среднее течение р.Шуя» Хаутаваарское у.л.

ООО «НПО Фин Тек»

1) часть ЛЗ «Юпяужсуо» Юшкозерское у.л.

Правительство Республики Карелия предложила проект корректировки Схемы территориального планирования Республики Карелия, уменьшающий площадь ООПТ с 1,8 млн га до 0,5 млн га и количество планируемых ООПТ с 60 шт. до 20 шт.

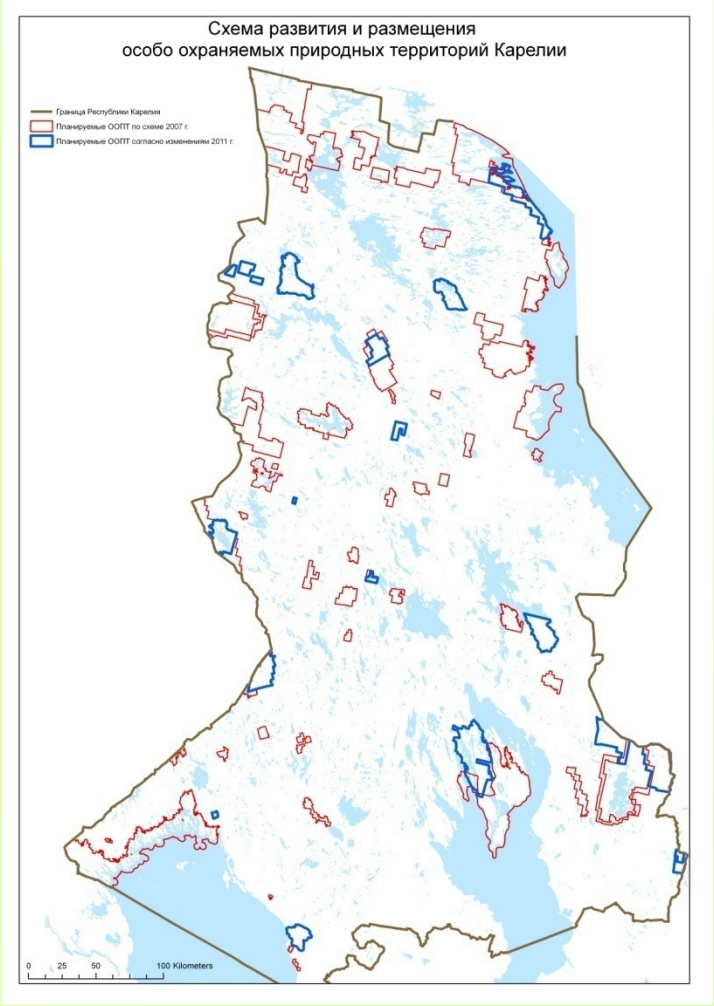

Работы по корректировке предложений Правительства Карелии в изменение «Схемы терпланирования РК»

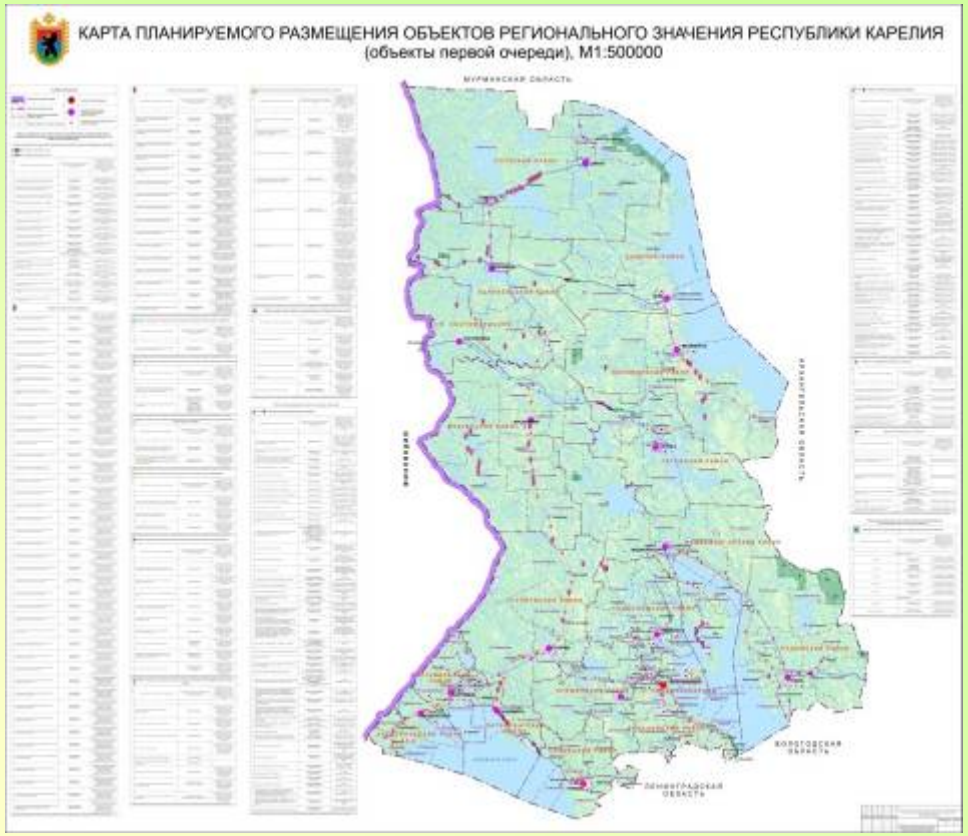

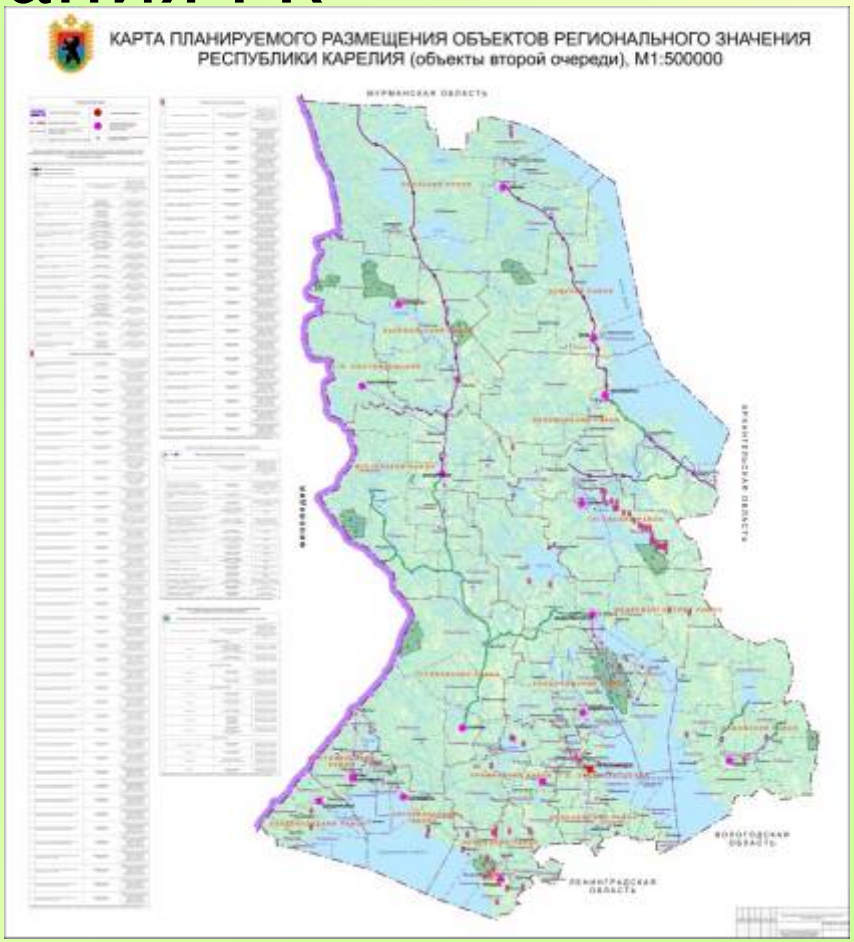

- Развитие лесной коммуникации в Республике Карелия

Создан и презентован первый документальный фильм
Об экологии и структуре малонарушенных лесах таёжной зоны

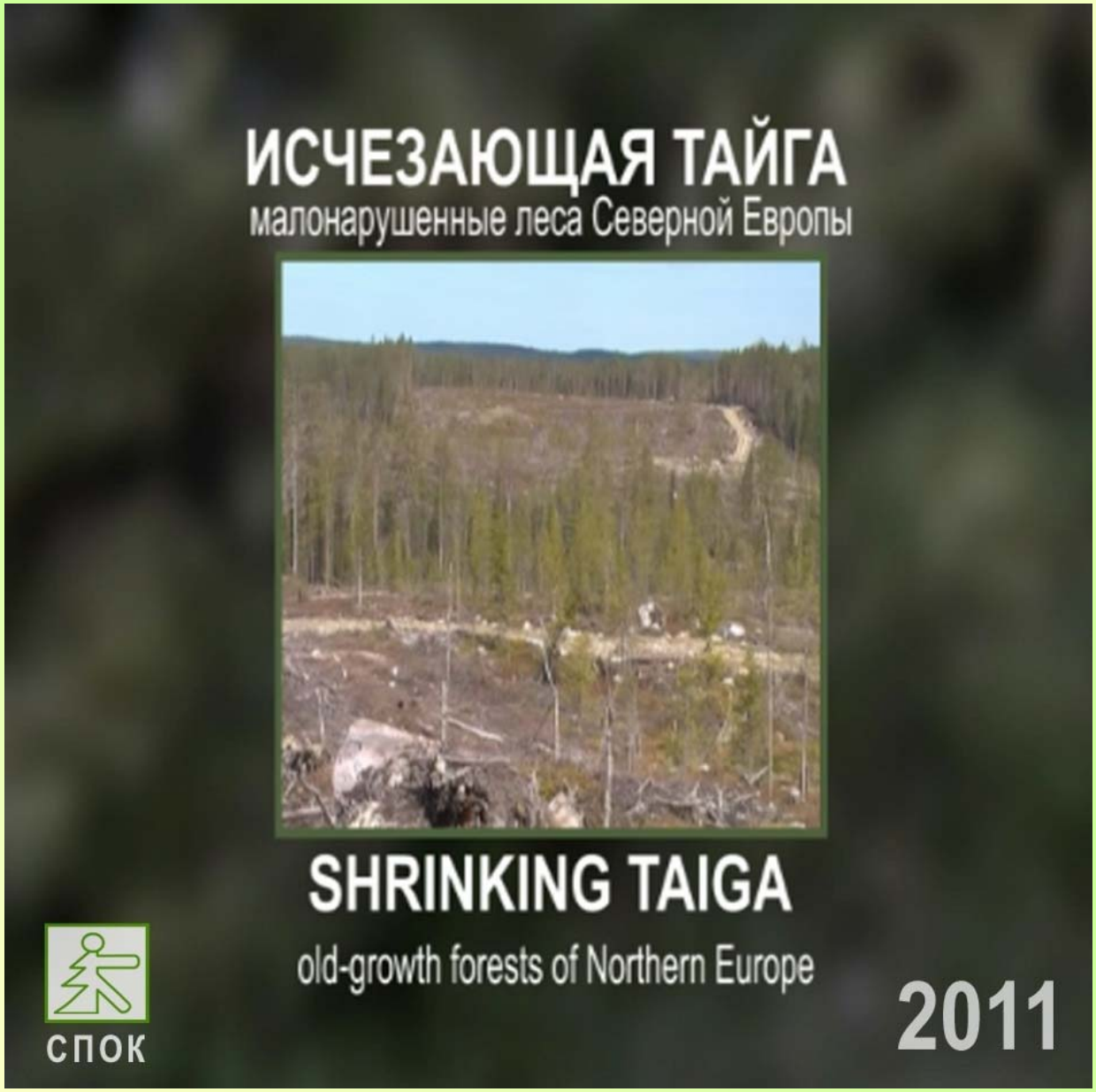

Награда за опубликование и распространение брошюры «Методические рекомендации по сохранению биологического разнообразия при лесосечных работах» и за создание фильма об уникальных малонарушенных лесах «Исчезающая тайга».

ГЛОБАЛЬНЫЙ ПРОСВЕТИТЕЛЬСКИЙ ПРОЕКТ "ЭКОМИР"

НАЦИОНАЛЬНАЯ ЭКОЛОГИЧЕСКАЯ ПРЕМИЯ

ЭкоМир

2011 года

РОССИЙСКАЯ АКАДЕМИЯ ЕСТЕСТВЕННЫХ НАУК

МОФ "ФОНД БЛАГОТВОРИТЕЛЬНЫХ ИНИЦИАТИВ"

ДИПЛОМ ЛАУРЕАТА II СТЕПЕНИ

В НОМИНАЦИИ «ЭКОЛОГИЧЕСКАЯ ПОЛИТИКА»

ПРИСУЖДАЕТСЯ

РЕГИОНАЛЬНОЙ ОБЩЕСТВЕННОЙ ОРГАНИЗАЦИИ «СТУДЕНЧЕСКАЯ ПРИРОДООХРАННАЯ ОРГАНИЗАЦИЯ КАРЕЛИИ»

ПРОЕКТ «ОПУБЛИКОВАНИЕ И РАСПРОСТРАНЕНИЕ БРОШЮРЫ «МЕТОДИЧЕСКИЕ РЕКОМЕНДАЦИИ ПО СОХРАНЕНИЮ БИОЛОГИЧЕСКОГО РАЗНООБРАЗИЯ ПРИ ЛЕСОСЕЧНЫХ РАБОТАХ ДЛЯ РЕСПУБЛИКИ КАРЕЛИЯ» ПРОЕКТ «СОЗДАНИЕ И РАСПРОСТРАНЕНИЕ ФИЛЬМА ОБ УНИКАЛЬНЫХ МАЛОНАРУШЕННЫХ ЛЕСАХ ТАЕЖНОЙ ЗОНЫ «ИСЧЕЗАЮЩАЯ ТАЙГА»

Председатель Совета Учредителей — М.Ч. Залиханов, Председатель подкомитета по проблемам устойчивого развития комитета по науке и наукоемким технологиям Госдумы РФ

Председатель Жюри — О.Л. Кузнецов, Президент РАЕН, ректор Международного университета природы, общества и человека «Дубна»

Председатель Экспертного совета — В.С. Петросян, Академик РАЕН, ректор открытого экологического университета при МГУ им. М.В. Ломоносова

Директор Премии — О.П. Курдюков, Президент Межрегионального общественного фонда "Фонд благотворительных инициатив", советник РАЕН

Создан и презентован фильм о скандинавском лесопользовании

Создан и запущен «Лесной портал РК», как площадка для взаимодействия власть-бизнес-общество

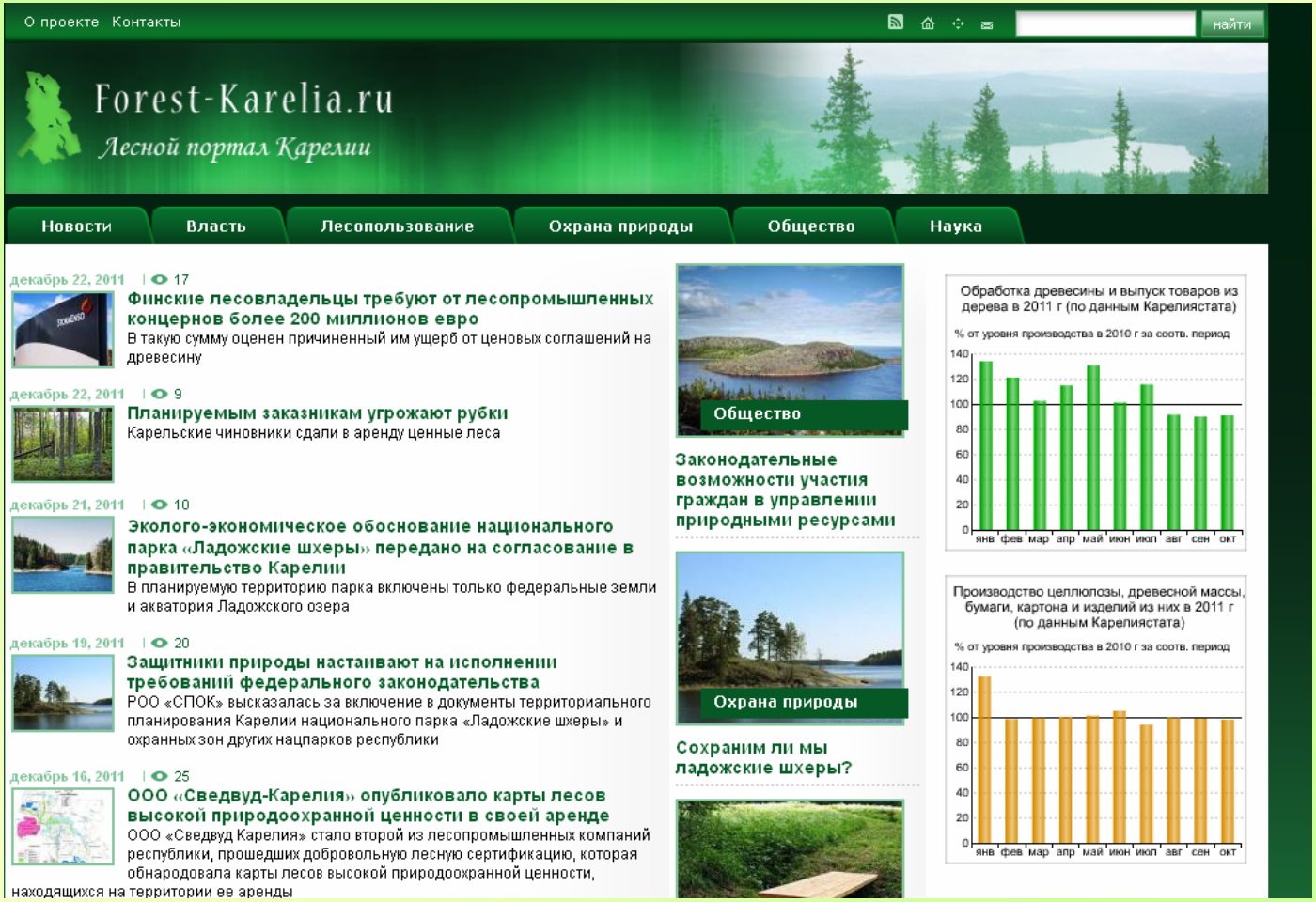

Городские леса

- Содействие сохранению ценных лесных объектов и территорий Петрозаводского городского округа
- Экологическое просвещение и формирование природоохранных ценностей и инициатив у населения
- Содействие развитию системы устойчивого управления лесами Петрозаводского городского округа

Горлеса

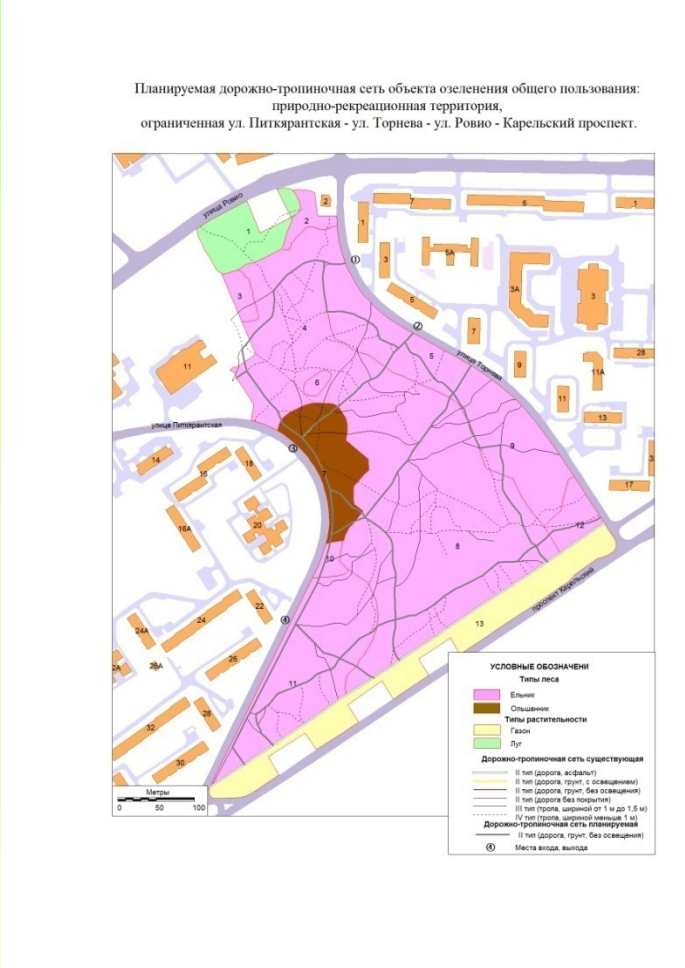

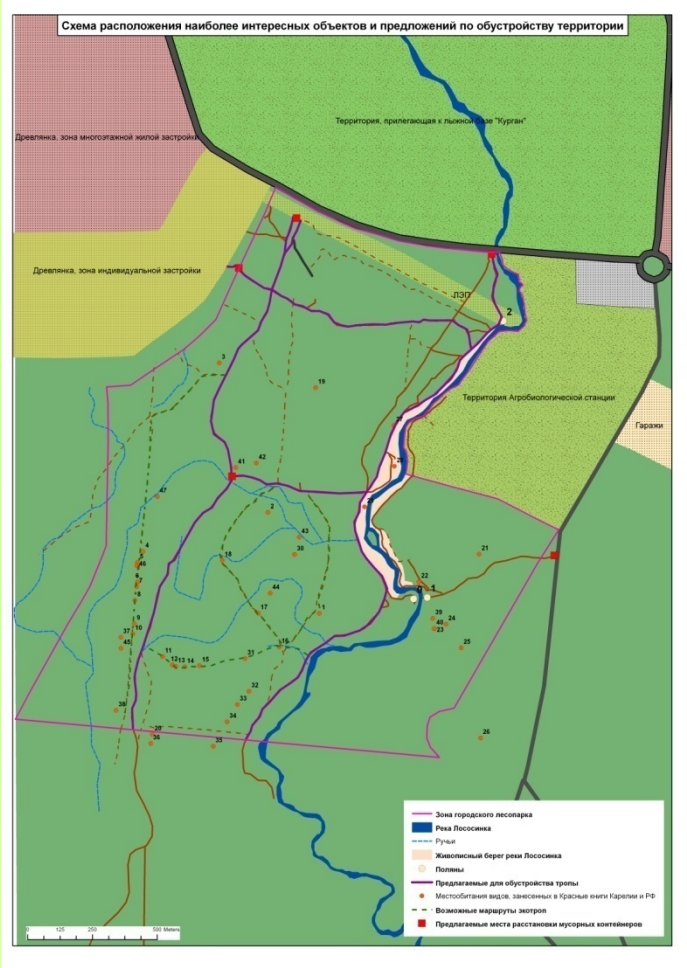

- Природно-рекреационная территория, ограниченная ул. Питкярантская – ул. Торнева – ул. Ровио – Карельский проспект

- Планируемый к обустройству лесопарк в пойме реки Лососинка

ГОРЛЕСА

Продолжается вырубка участков горлесов без инвентаризации:

- - участок леса под бассейн около «университетского городка»
- - участок леса «около Сигмы» вдоль р.Неглинка
- Отдан участок леса под застройку в районе «Сайнаволок»

Направление :
Биология охраны природы
Лаборатория БОП

Создается совместно с Вологодским отделением Русского географического общества

При поддержке природоохранных НПО РФ и группы природоохранных биологов

Цель: научно-прикладные исследования, позволяющие принимать пространственные природохранные/природопользовательск ие решения

- Содействие внедрению методов, обеспечивающих ведение устойчивого лесопользования
- Распространение опыта мониторинга лесопользования в другом регионе
- Разработка методики выявления и сохранения ЛВПЦ 3 -го уровня в РК

Завершен GAP-анализ ценных природных территорий Северо-Запада РФ

http://www.transparentworld.ru/ru/environment/oopt/regional/gap/

- Вышла публикация

Сохранение ценных природных территорий Северо-Запада России. Анализ репрезентативности сети ООПТ Архангельской, Вологодской, Ленинградской и Мурманской областей, Республики Карелии, Санкт-Петербурга / Коллектив авторов. Под. ред. Кобякова К.Н. СПб., 2011.

http://gis.transparentworld.ru/gapnw

Интерактивная карта на сайте НП Прозрачный мир

Опубликованы в сети Интернет карты ЛВПЦ

(Ладенсо, Олонецлес, Сведвуд-Карелия)

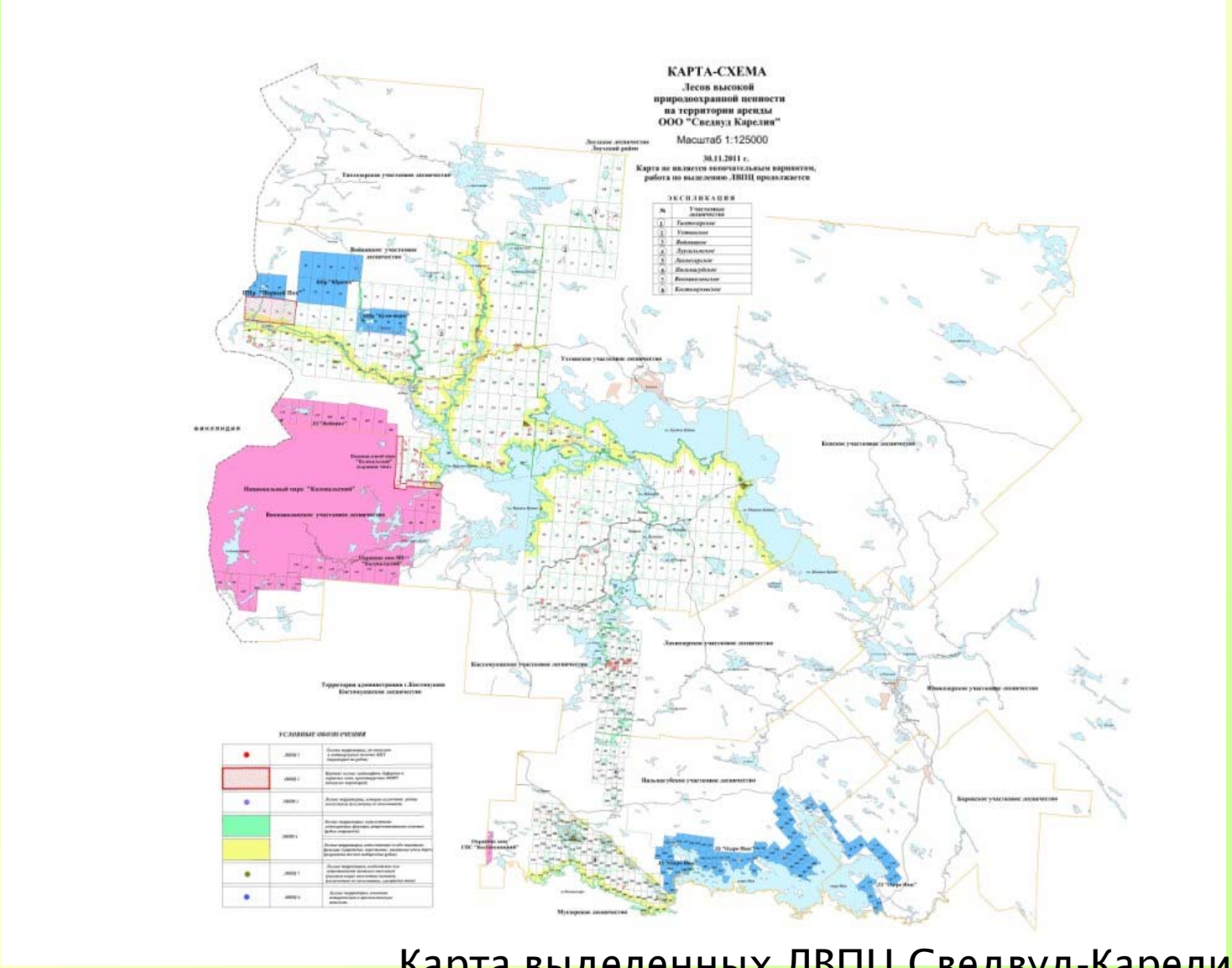

Карта выделенных ЛВПЦ Сведвуд-Карелия

http://www.swedwood.com/fileadmin/uploads/PDF/Swedwood_Karelia_HCVF.jpg

Финансовый отчет - 2011

Приход денежных средств в СПОК в 2011 году

		приход	итого
Научно-прикладная деятельность	Администрация Петрозаводского городского округа	487500	1436180
	Министерство по природопользованию и экологии РК	941180	
	ООО "Лесэко Норд"	1500	
	ООО "Сведвуд Карелия"	6000	
Пожертвования (организации)	Финская Ассоциация охраны природы (FANK)	471567	1032143
	Финский институт окружающей среды (SYKE)	560576	
Пожертвования (частные)	ООО "АРЦ"Заонежье"	100000	100000
Членские взносы			0
Гранты	АНО "ЦНСИ"	80000	2604109
	Генконсульство Колевства Нидерландов	636976	
	Информационное бюро Совета Министров Северных Стран"	817133	
	Всероссийская общественная организация "Русское географическое общество"	750000	
	Всемирный фонд природы	320000	
			5172432

остаток на начало года	216837
приход денег за год	5172432
расход	4387567
остаток на 2012	1072943

Расходы РОО «СПОК» за 2011 год

Обобщенная смета расходов РОО "СПОК" за 2011 год. Состояние на 31.01.2012	
Расходы, РУБ.	**Итог**
1. ОПЛАТА ТРУДА	
Итого оплата труда, включая налоги	1103146,01
2. МАТЕРИАЛЫ	
Итого материалы	260380,38
3. УСЛУГИ	
Итого услуги	407198,98
4. КОМАНДИРОВКИ	
Итого командировки	1308502,02
5. ТРАНСПОРТ	
Итого оплата транспорта	414501,10
6. УСЛУГИ СВЯЗИ	
Итого услуги связи	117060,42
7. ПРОЧИЕ РАСХОДЫ	
Итого прочие расходы	708756,00
ИТОГО ПРЯМЫХ РАСХОДОВ (без оплаты труда)	
Текущее:	3218399,40
ВСЕГО	
Налог на прибыль (6 %)	65822,00
Амортизация основных средств	0,00
ПОЛНАЯ СТОИМОСТЬ	4387367,41

ПЛАНЫ 2012Г.

1. Сохранение малонарушенных лесов путем перевода их из планируемых ООПТ в существующие ООПТ

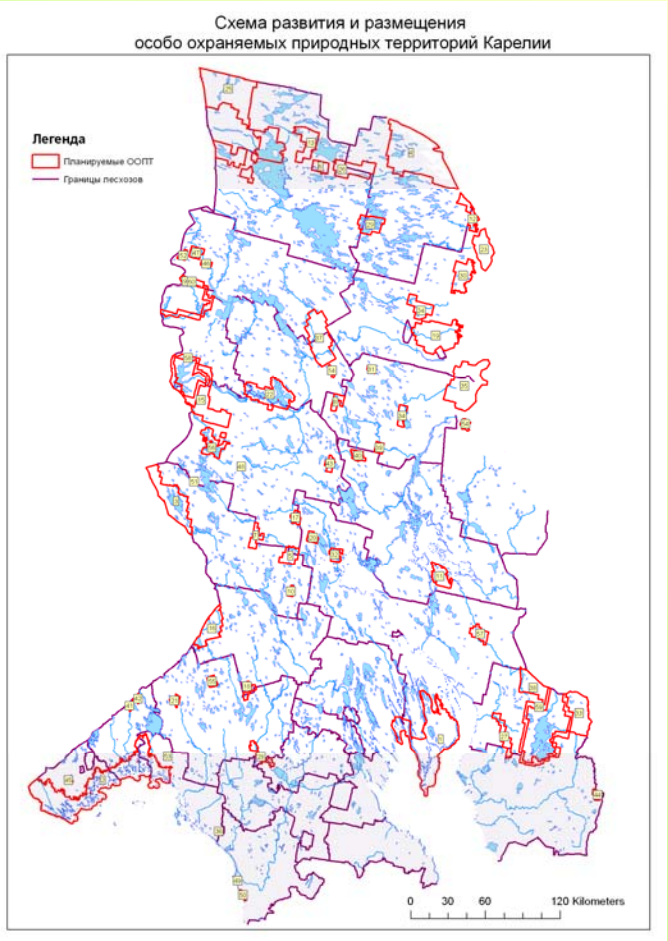

Планируемые ООПТ Пудожского района

- встречи, консультации по планируемым ООПТ «Чукозеро», «Янгозеро», «Варгачный-Корбозерский»
- Семинары
- полевые исследования (ЛЗ «Река Пяльма)

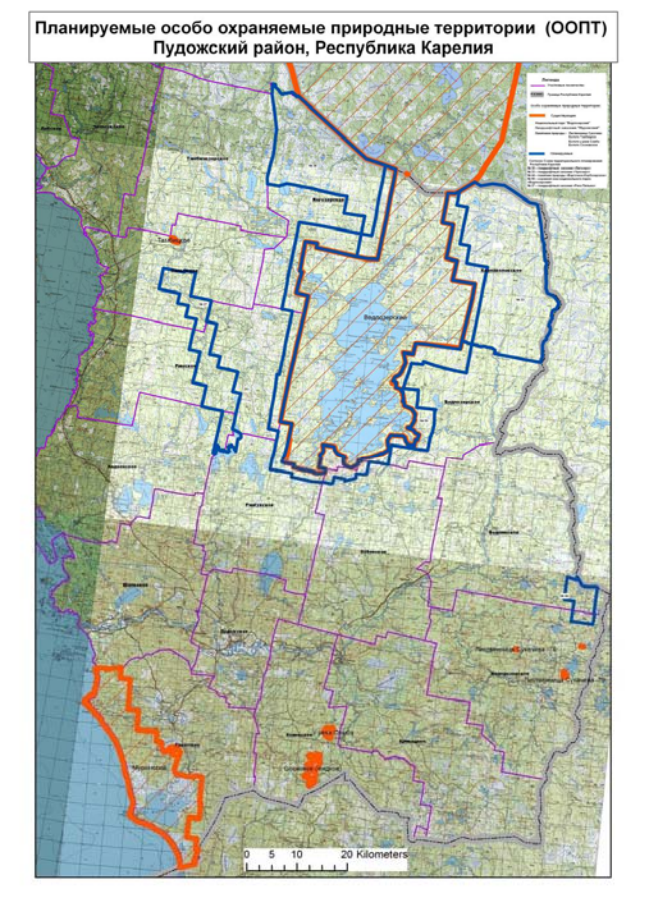

Планируемый заказник «Гридино»

- Общественные обсуждения в Лоухском районе
- Консультации, встречи с местным населением
- Информационная работа

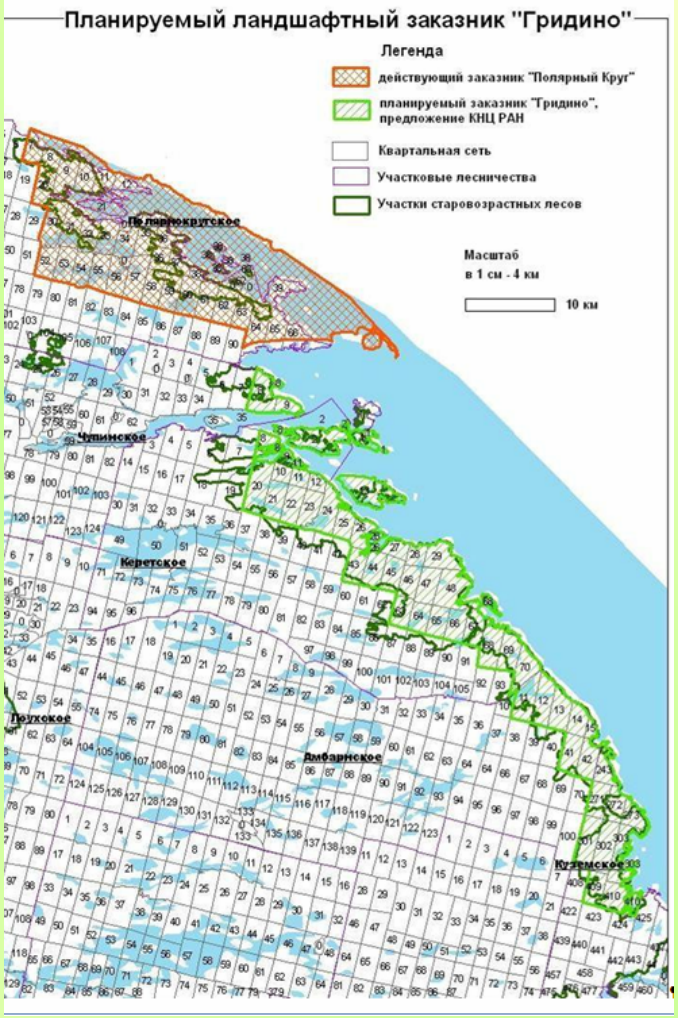

Планируемый парк Заонежский

- Предварительное функциональное зонирование парка
- Обсуждение с местным населением, администрациями
- Переговоры, мораторий с арендаторами ЛФ
- Работа с Движением «Заонежье»

Обоснование планируемого заказника «Спокойный» силами привлеченных российских и иностранных специалистов

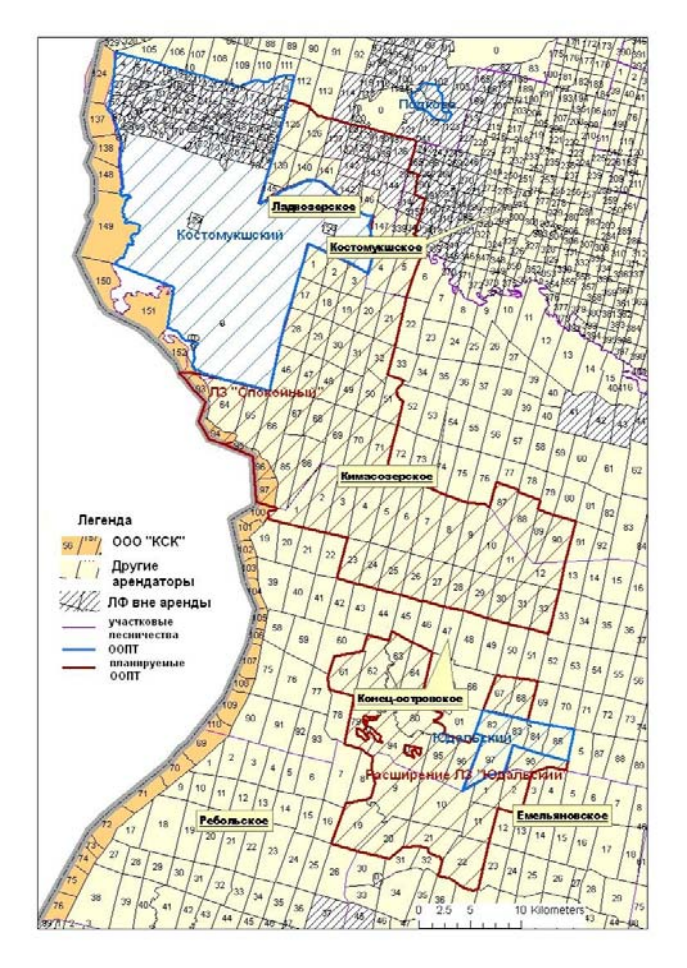

- Полевое обследование
- Обоснование

2. Сохранение ценных лесов вне системы ООПТ

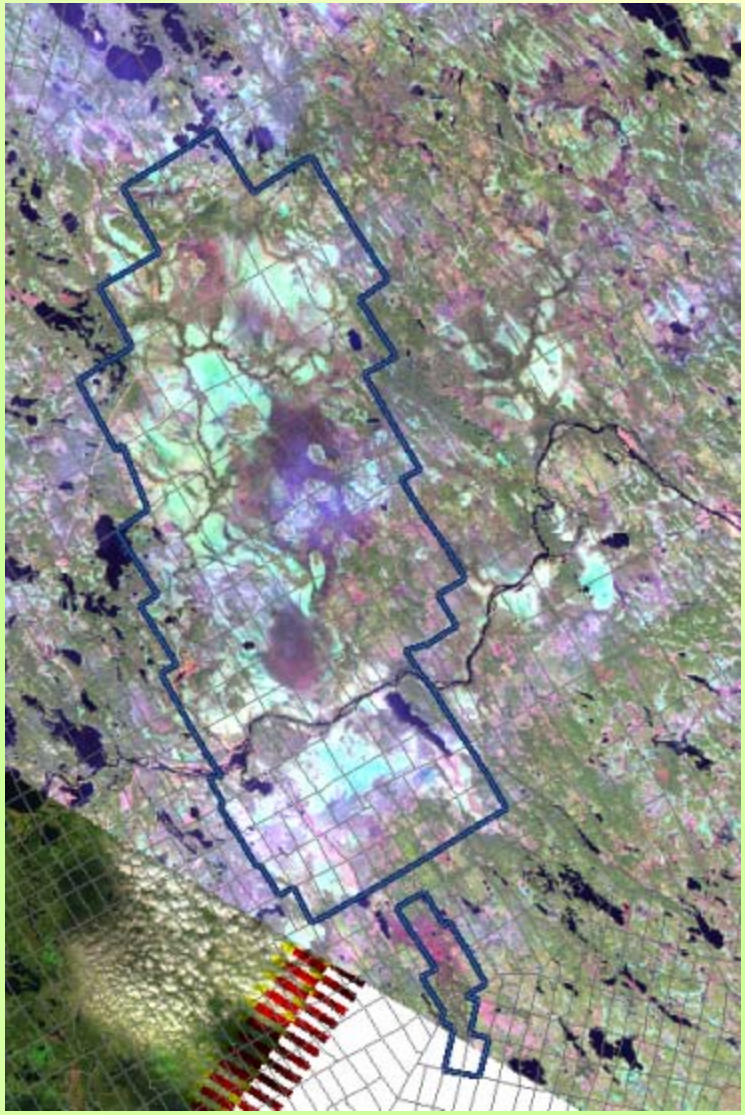

Городские леса

- выявление ценностей
- карта ценных/неценных территорий («светофор»)
- на основании карт предложения в Ген.план ПетрГО

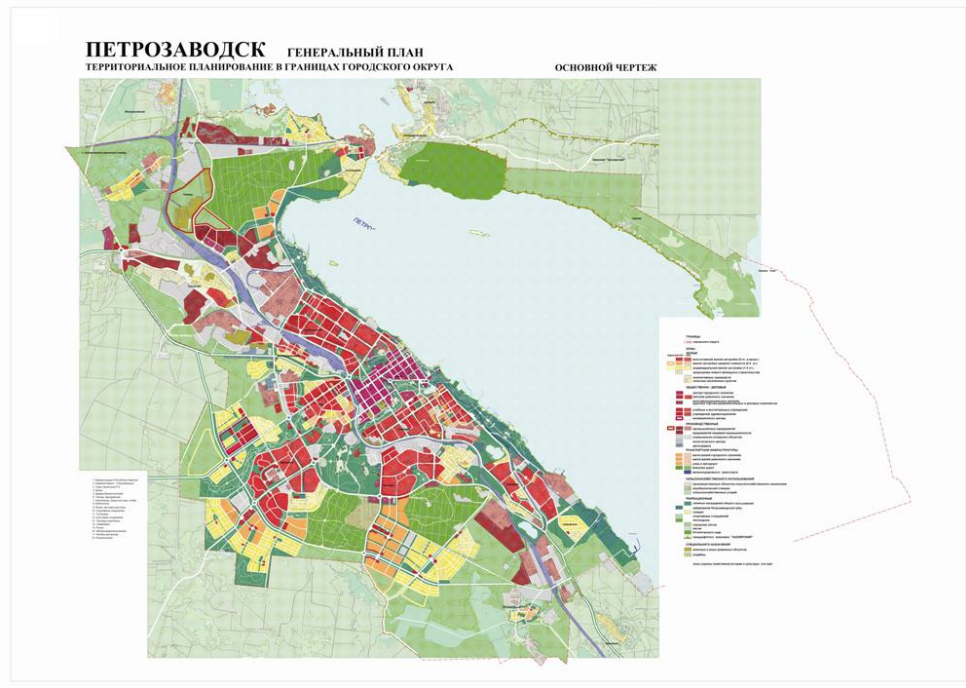

Моратории и «горячие точки»

- «КСК»
- Медвежьегорский ЛПХ
- Лендерский ЛПХ
- Муезерский ЛПХ
- «Альфа Бонитет»
- «НПО Фин Тек»

- переговоры, мораториии, мониторинг и реагирование на упреждение

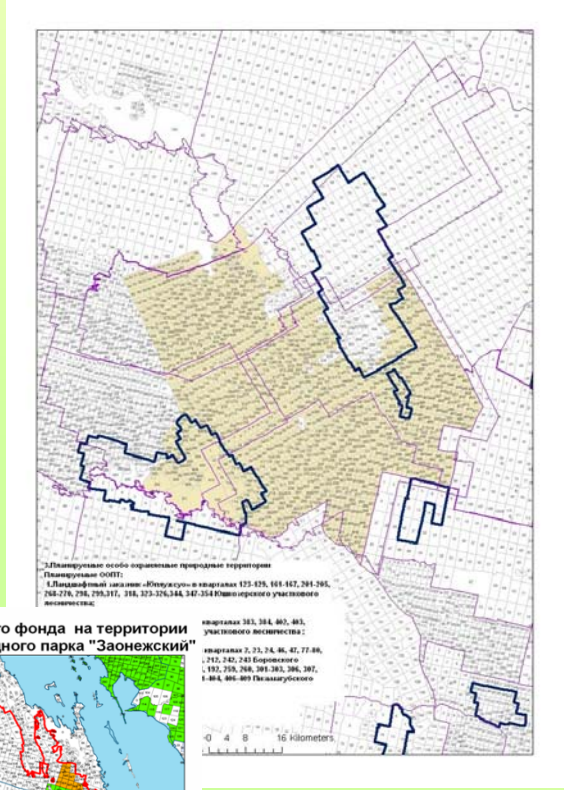

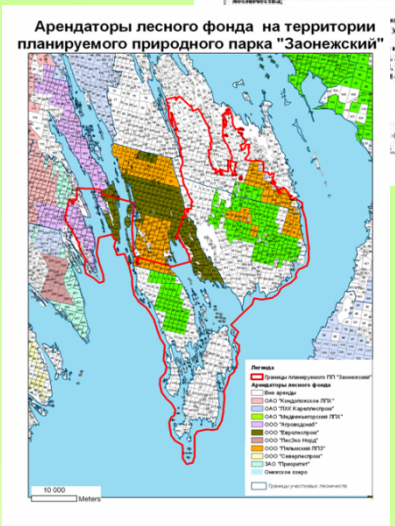

3. Включение существующих и планируемых ООПТ в экономику региона, содействие вовлечению местного сообщества в управление ООПТ

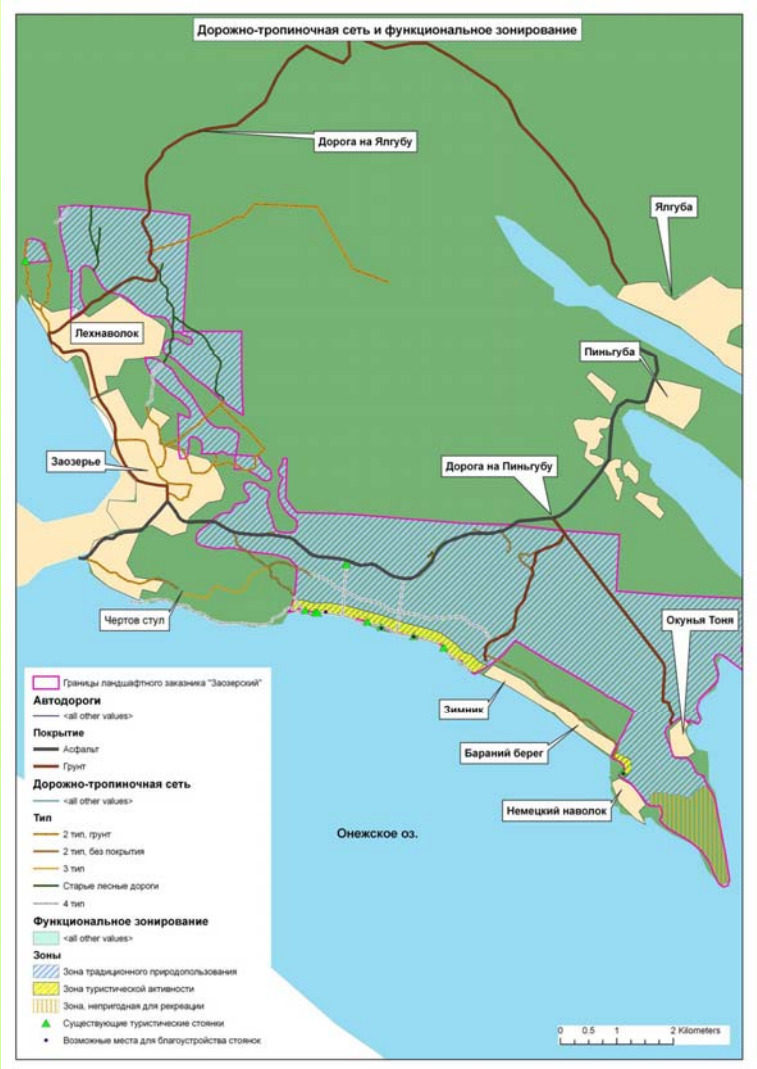

Управление существующими ООПТ: ландшафтный памятник природы Клим-гора (Заонежье), ландшафтный заказник «Заозерский» (Прионежский р-н, ПетрГО)

4. Содействие устойчивому управлению лесами (оптимизация интенсивного лесопользования)

- Содействие созданию территориальных нормативов для интенсификации и выбор территорий (консолидация бизнеса и органов власти)

5. Развитие лесной коммуникации

- Развитие Лесного портала
- Модернизация сайта СПОКа
- Публикация по устойчивому лесопользовани ю и охране природы

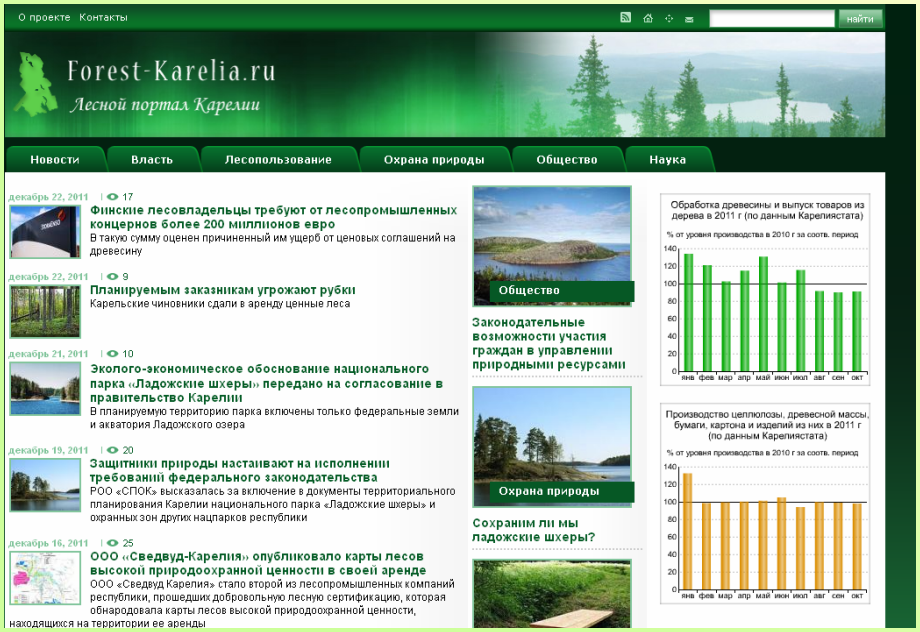

6. Лаборатория биологии охраны природы

- Верификация и сбор материала грида
- Оценка биоразнообразия по гриду
- Методичка и книга по ценности малонаруш.лесов
- Курс по биологии охраны природы

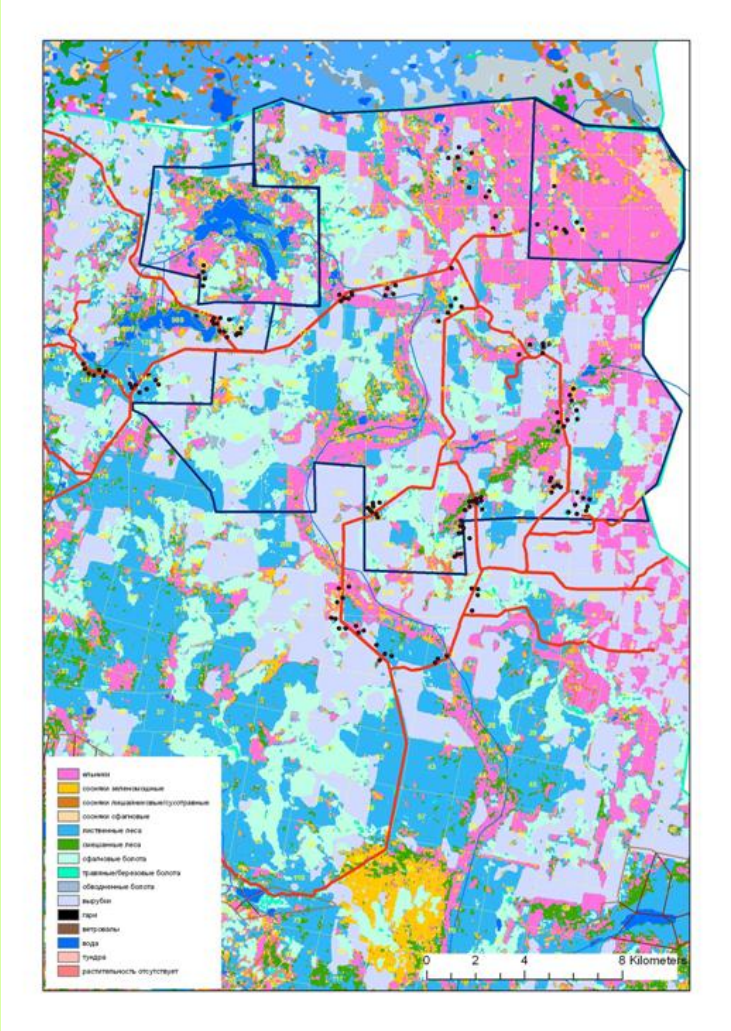

Планируемые расходы РОО «СПОК» на 2012 год

Расходы, РУБ.	Итог
1. ОПЛАТА ТРУДА	
Итого оплата труда, включая налоги	1610400
2. МАТЕРИАЛЫ	
Итого материалы	342000
3. УСЛУГИ	
Итого услуги	340800
4. КОМАНДИРОВКИ	
Итого командировки	2015509
5. ТРАНСПОРТ	
Итого оплата транспорта	236000
6. УСЛУГИ СВЯЗИ	
Итого услуги связи	174444
7. ПРОЧИЕ РАСХОДЫ	
Итого прочие расходы	109580
ИТОГО ПРЯМЫХ РАСХОДОВ (без оплаты труда)	
Текущее:	1341744
ВСЕГО	4874592
Налог на прибыль (6 %)	15000
ПОЛНАЯ СТОИМОСТЬ	5185736